



IPRED - INSTITUTO DE PREVIDÊNCIA DO SERVIDOR MUNICIPAL DE DIADEMA
Estado de São Paulo



AUTARQUIA PREVIDENCIÁRIA

PRESTAÇÃO DE CONTAS 3º QUADRIMESTRE DE 2018

Parágrafo 2º Inc. II Art. 3º Lei Complementar nº
447/2018



IPRED - INSTITUTO DE PREVIDÊNCIA DO SERVIDOR MUNICIPAL DE DIADEMA
Estado de São Paulo



ANO	ATIVOS	APOSENTADOS	PENSIONISTAS	TOTAL DOS SEGURADOS
2017	6411	2095	278	8784
2018	6326	2394	291	9011

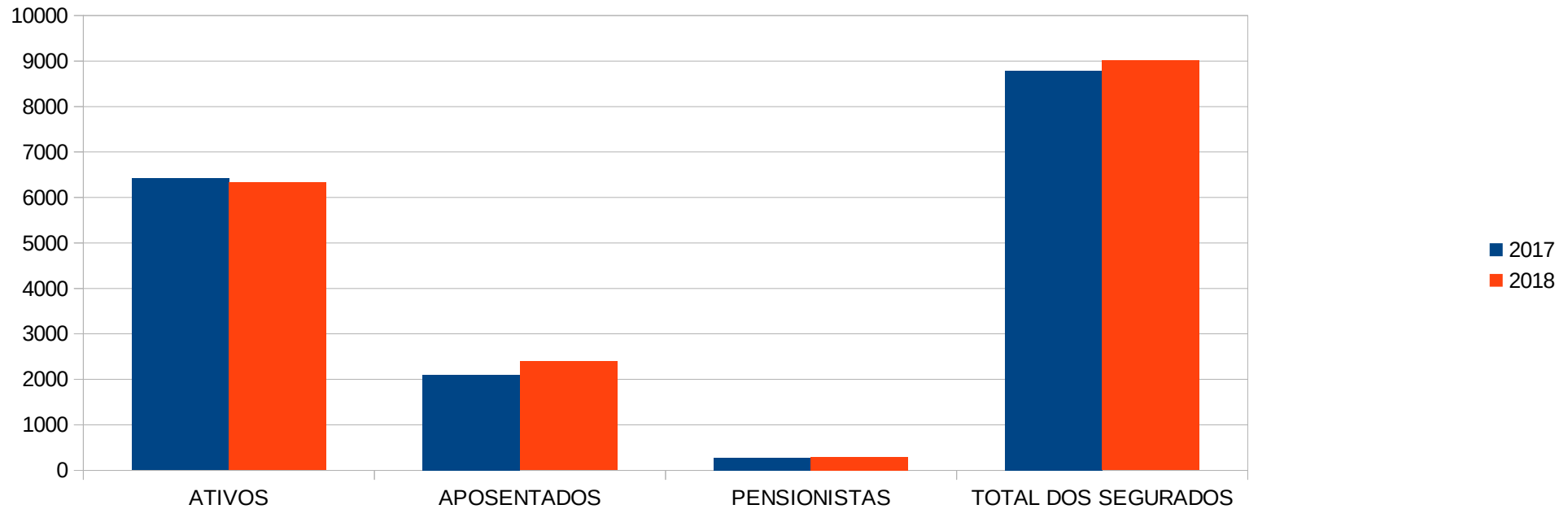



EVOLUÇÃO DOS SEGURADOS						
ANO	2013	2014	2015	2016	2017	TOTAL 6º Bimestre 2018
Ativos	6834	6805	6464	6710	6411	6326
Aposentados	1278	1426	1622	1792	2095	2394
Pensionistas	222	228	238	252	278	291
Total	8334	8459	8324	8754	8784	9011

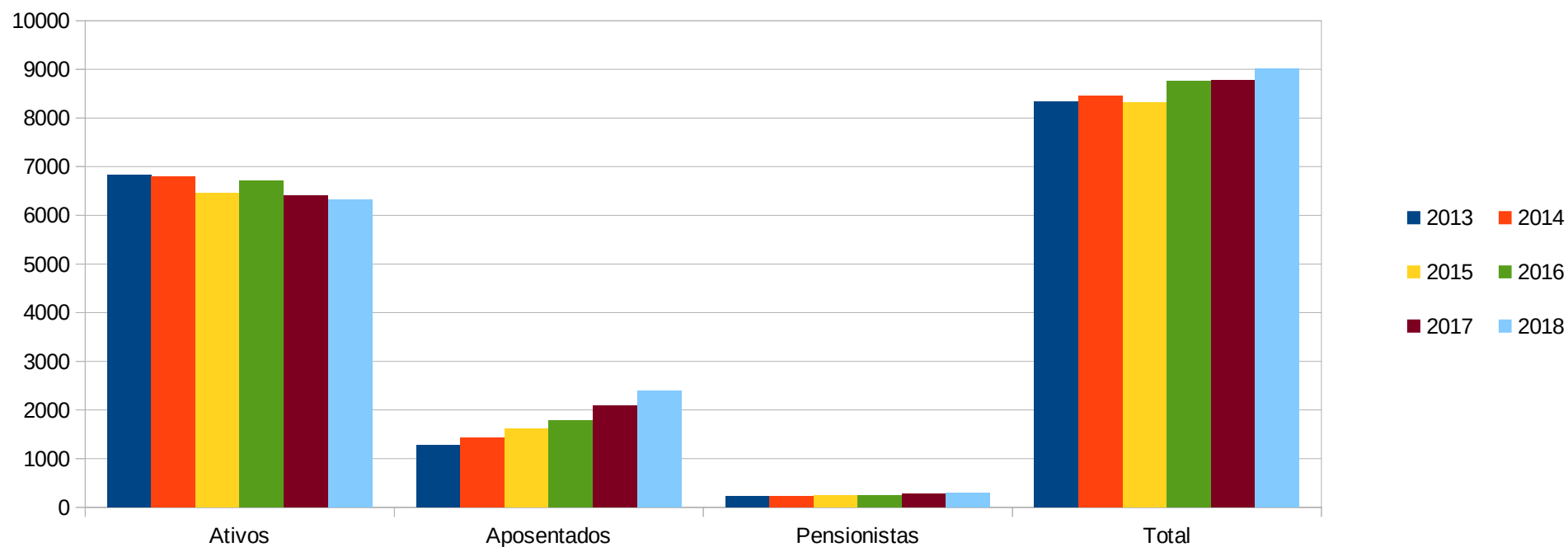



Tipos de Benefícios	Aposentadorias	Pensões	Auxílios Doenças	Salário Maternidade	Salário Família	Total
2017	2095	278	264	32	72	2741
2018	2394	291	258	25	13	2981

De acordo com o Plano de Benefícios estabelecido no art.54 da Lei nº220 de 12 de Dezembro de 2005

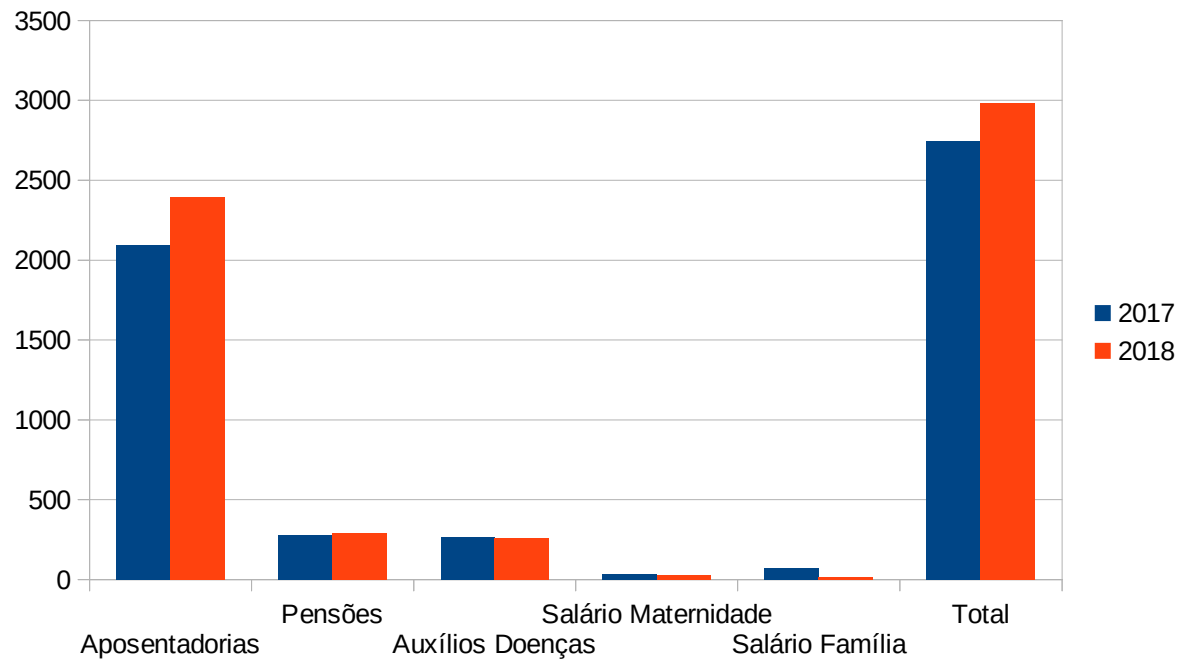



Receitas	Previsão 2018	Total 2018
Receitas Correntes	R\$ 88.156.000,00	R\$ 46.439.317,41
Receitas de Contribuições	R\$ 38.121.000,00	R\$ 38.400.240,03
Servidores Ativos	R\$ 36.333.000,00	R\$ 35.954.899,71
PMD	R\$ 35.602.000,00	R\$ 35.184.434,53
Câmara	R\$ 542.000,00	R\$ 612.677,48
IPRED	R\$ 108.000,00	R\$ 80.955,25
Fundação Florestan	R\$ 81.000,00	R\$ 76.832,45
Aposentado	R\$ 1.700.000,00	R\$ 2.342.468,03
Pensionista	R\$ 88.000,00	R\$ 102.872,29



Outras Receitas Correntes	R\$ 1.115.000,00	R\$ 4.078.820,89
COMPREV	R\$ 1.100.000,00	R\$ 3.986.137,68
Obs: Compensação Financeira entre o Regime de Previdência e o RPPS		
OUTRAS RESTITUIÇÕES	R\$ 15.000,00	R\$ 92.683,21
Obs: Pagamento Indevido. Restituição de Resgate. Restituição por Óbito, Vale Transporte		

Receita Patrimonial	R\$ 48.920.000,00	R\$ 3.960.256,49
Rendimento de Aplicações Financeiras		
Registro Contábil de Acordo como Comunicado TCE -SDG N° 30/2018	R\$ 48.920.000,00	R\$ 3.960.256,49
Rendimento de Aplicações Financeiras R\$ 31.570.580,81, Rentabilidade 8,82%, IPCA 2018 - 3,75%		

Receita de Capital	R\$ 10.000,00	R\$ 0,00
---------------------------	----------------------	-----------------



IPRED - INSTITUTO DE PREVIDÊNCIA DO SERVIDOR MUNICIPAL DE DIADEMA
Estado de São Paulo



RECEITAS CORRENTES - INTRA - ORÇAMENTÁRIAS	R\$ 176.241.000,00	R\$ 77.689.840,86
Contribuição Patronal para RPPS	R\$ 119.324.000,00	R\$ 35.190.841,26
CONTRIBUIÇÃO PATRONAL	R\$ 43.479.000,00	R\$ 25.545.585,85
PMD	R\$ 42.594.000,00	R\$ 24.613.980,87
Câmara	R\$ 656.000,00	R\$ 740.782,66
IPRED	R\$ 131.000,00	R\$ 97.924,94
Fundação Florestan	R\$ 98.000,00	R\$ 92.897,38
TAXA ADMINISTRATIVA	R\$ 4.902.000,00	R\$ 3.759.020,98
PMD	R\$ 4.800.000,00	R\$ 3.654.822,59
Câmara	R\$ 74.000,00	R\$ 83.546,82
IPRED	R\$ 15.000,00	R\$ 10.174,43
Fundação Florestan	R\$ 13.000,00	R\$ 10.477,14
AMORTIZAÇÃO DÉFICIT	R\$ 70.943.000,00	R\$ 5.886.234,43
PMD	R\$ 69.497.000,00	R\$ 4.387.149,32
Câmara	R\$ 1.070.000,00	R\$ 1.192.133,28
IPRED	R\$ 214.000,00	R\$ 159.282,89
Fundação Florestan	R\$ 162.000,00	R\$ 147.668,94



Contribuição Prev. em Regime de Parcelamento	R\$ 55.900.000,00	R\$ 41.172.389,64
Parcelas 182 a 192 – Acordo L.C 163 de 18/12/2002		R\$ 12.033.827,22
Parcelas 58 a 60 – Acordo L.C 371 de 05/03/2013		R\$ 1.073.199,07
Obs: Parcelamento encerrou em 28/02/2018		
Parcelas 58 a 60 – Acordo L.C 371 de 05/03/2013		R\$ 249.278,65
Obs: Parcelamento encerrou em 28/02/2018		
Parcelas 24 a 33 – Acordo L.C 419 de 18/12/2015		R\$ 5.271.129,37
Parcelas 12 a 20 – Acordo L.C 431 de 16/12/2016		R\$ 14.543.058,32
Parcelas 01 a 04 – Acordo L.C 447 de 07/06/2018		R\$ 8.001.897,01

RECEITA PATRIMONIAL – INTRA	R\$ 1.017.000,00	R\$ 1.326.609,96
Aluguéis – Central de Atendimento	R\$ 1.017.000,00	R\$ 1.326.609,96
Obs: Competências pagas 06/2017 a 02/2018		

TOTAL DE RECEITAS	264.407.000,00	124.129.158,27
--------------------------	-----------------------	-----------------------



DÉFICIT/SUPERÁVIT – ORÇAMENTÁRIO		2018
REMUNERAÇÃO DOS INVESTIMENTOS		-R\$ 44.959.743,51
Tínhamos uma previsão de receitas das aplicações no período de R\$ 48.920.000,00. A rentabilidade da carteira foi de 8,82%, R\$ 31.570.580,81, contra uma meta atuarial de 9,92%, porém, acima da inflação, que foi de 3,75% no período. PATRIMÔNIO LÍQUIDO APLICADO – R\$ 378.625.754,30		
CONTRIBUIÇÃO PATRONAL PARA RPPS		-R\$ 75.112.999,20
OBS: A PMD DEIXOU DE REPASSAR CONTRIBUIÇÃO PATRONAL PARCIAL DE JANEIRO A NOVEMBRO NO MONTANTE DE : R\$ 29.182.685,28 – Refere-se as competências 13º17 a 04/18, consta no parcelamento LC 447/18 R\$ 45.930.313,92 – Refere-se as competências Maio a Novembro de 2018, não constam no parcelamento		
A PMD repassou parcial, as contribuições patronais ref. as competências 12 e 13º17, em Dezembro de 2017. no valor de :		-R\$ 6.726.980,82
Parcelamento – A PMD deixou de pagar as parcelas:		-R\$ 14.523.981,08
Acordo Nº 0006/2002, Parcelas 193 a 194	R\$ 2.215.812,78	
Acordo Nº 1024/2015 , Parcelas 34 a 36	R\$ 1.639.267,12	
Acordo Nº 1103/2016 , Parcelas 34 a 36	R\$ 4.528.573,53	
Acordo Nº 829/2018 , Parcelas 5 a 7	R\$ 6.140.327,65	
DÉFICIT ORÇAMENTÁRIO		-R\$ 141.323.704,61



DESPESAS	PREVISÃO 2018	2018
DESPESAS ADMINISTRATIVAS	R\$ 4.596.000,00	R\$ 3.604.334,77
VENCIMENTOS E VANTAGENS FIXAS E ENCARGOS	R\$ 2.058.000,00	R\$ 1.663.661,08
MATERIAL DE CONSUMO	R\$ 60.000,00	R\$ 54.356,79
Material de Limpeza, produtos de higiene, manutenção, etc		
PASSAGENS E DESPESAS COM LOCOMOÇÃO	R\$ 20.000,00	R\$ 20.828,01
OUTROS SERVIÇOS DE TERCEIROS - PESSOA FÍSICA	R\$ 30.000,00	R\$ 20.543,67
Estagiários		
OUTROS SERVIÇOS DE TERCEIROS - PESSOA JURÍDICA	R\$ 651.500,00	R\$ 449.272,78
Serviços Técnicos Profissionais, Locação de Software, Serviço de Energia Elétrica, Despesas com telefone, etc.		
OBRIGAÇÕES TRIBUTÁRIAS	R\$ 1.500.000,00	R\$ 1.227.778,13
PASEP		
DESPESAS EXERCÍCIOS ANTERIORES	R\$ 2.500,00	R\$ 2.086,00
INDENIZAÇÕES E RESTITUIÇÕES	R\$ 1.000,00	R\$ 0,00
OBRIGAÇÕES TRIBUTÁRIAS E CONTRIBUTIVAS INTRA-ORÇAMENTÁRIO	R\$ 1.000,00	R\$ 0,00
OUTROS SERVIÇOS DE TERCEIROS - PESSOA JURÍDICA	R\$ 1.000,00	R\$ 0,00
OBRAS E INSTALAÇÕES	R\$ 1.000,00	R\$ 0,00
EQUIPAMENTO DE MATERIAL PERMANENTE	R\$ 270.000,00	R\$ 165.808,31
Aparelhos e utensílios domésticos, Equipamentos Mobiliários		



DESPESAS PREVIDENCIÁRIAS	R\$ 139.617.000,00	R\$ 136.786.736,87
APOSENTADORIAS	R\$ 115.586.000,00	R\$ 115.250.402,52
PENSÕES	R\$ 9.329.000,00	R\$ 9.250.895,91
AUXÍLIO ENFERMIDADE	R\$ 10.040.000,00	R\$ 8.666.479,06
SALÁRIO FAMÍLIA	R\$ 50.000,00	R\$ 34.671,48
SALÁRIO MATERNIDADE	R\$ 2.499.500,00	R\$ 1.592.123,91
DESPESAS DE EXERCÍCIOS ANTERIORES	R\$ 1.678.500,00	R\$ 1.677.643,30
INDENIZAÇÕES E RESTITUIÇÕES	R\$ 1.000,00	R\$ 0,00
APOSENTADORIAS, RESERVA REMUNERADA	R\$ 200.000,00	R\$ 102.226,39
SENTENÇAS JUDICIAIS	R\$ 225.000,00	R\$ 204.318,44
INDENIZAÇÕES E RESTITUIÇÕES	R\$ 8.000,00	R\$ 7.975,86
RESERVA DE CONTIGÊNCIA	R\$ 120.194.000,00	R\$ 139.594.000,00
RESERVA DE CONTIGÊNCIA RPPS	R\$ 119.905.000,00	R\$ 0,00
RESERVA DE CONTIGÊNCIA ADM	R\$ 289.000,00	R\$ 0,00
TOTAL DE DESPESAS	R\$ 264.407.000,00	R\$ 140.391.071,64
SUPERÁVIT/ DÉFICIT	FINANCEIRO	-R\$ 16.261.913,37



TAXA ADMINISTRATIVAS	2018
Receita Administrativa	R\$ 4.864.361,77
Gasto	R\$ 3.604.334,77
Economia	R\$ 1.260.027,00
OBS: Conforme §3º INCISO VII ART. 45 da L.C. 220/2005	



ALÍQUOTAS DE CONTRIBUIÇÃO PATRONAL

LEI COMPLEMENTAR Nº415 – 15 DE DEZEMBRO DE 2015

ANO	ALÍQUOTA PATRONAL (A)	ALÍQUOTA SUPLEMENTAR (B)	ALÍQUOTA TOTAL (*)
2016	13,30%	15,00%	29,80%
2017	13,30%	18,00%	32,80%
2018	13,30%	21,70%	36,50%
2019	13,30%	26,10%	40,90%
2020 a 2041	13,30%	31,92%	46,72%

*** SOMA DE (A) + (B) + 1,5% DA TAXA DE ADMINISTRAÇÃO**



MINISTÉRIO DA PREVIDÊNCIA SOCIAL -

Portaria N° 402 – 10 de Dezembro de 2008 (Publicada no D.O.U de 11/12/2008 e republicada no D.O.U de 12/12/2008), atualizada até 04/09/2018. Disciplina os parâmetros e as diretrizes gerais para a organização e funcionamento dos regimes próprios de previdência social dos servidores públicos ocupantes de cargos efetivos da União, dos Estados, do Distrito Federal e dos Municípios, em cumprimento das Leis N° 9.717 de 1998 e N° 10.887 de 2004.

RELATÓRIOS PARA SECRETÁRIA DA PREVIDÊNCIA -

- 1 - Demonstrativo da Política de Investimentos (DPIN) – **Anual**
- 2 - Demonstrativo das Aplicações e Investimentos de Recursos (DAIR) – **Mensal**
- 3 - Demonstrativo de Informações Previdenciárias e Repasses (DIPR) - **Bimestral**



CRP – CERTIFICADO DE REGULARIDADE PREVIDENCIÁRIA – N°986377 – 167124

DADOS DO MUNICÍPIO

CNPJ: 46.523.247.0001/93

NOME: DIADEMA

UF: SP

É CERTIFICADO, NA FORMA DO DISPOSTO NO DECRETO DE N° 3.788 DE 11 DE ABRIL DE 2001, E NA PORTARIA N°204, DE 10 DE JULHO DE 2008, QUE O MUNICÍPIO ESTÁ EM SITUAÇÃO REGULAR EM RELAÇÃO A LEI N°9.717, DE 27 DE NOVEMBRO DE 1998.

FINALIDADE DO CERTIFICADO

OS ÓRGÃOS OU ENTIDADES DA ADMINISTRAÇÃO DIRETA E INDIRETA DA UNIÃO DEVERÃO OBSERVAR PREVIAMENTE A REGULARIDADE DOS REGIMES PRÓPRIOS DE PREVIDÊNCIA SOCIAL DOS ESTADOS, DO DISTRITO FEDERAL E DOS MUNICÍPIOS NOS SEGUINTE CASOS:

I – REALIZAÇÃO DE TRANSFERÊNCIAS VOLUNTÁRIAS DE RECURSOS PELA UNIÃO.

II – CELEBRAÇÃO DE ACORDOS, CONTRATOS, CONVÊNIOS OU AJUSTES, BEM COMO DE EMPRÉSTIMOS, FINANCIAMENTOS, AVAIS E SUBVENÇÕES EM GERAL DE ÓRGÃOS OU ENTIDADES DA ADMINISTRAÇÃO DIRETA E INDIRETA DA UNIÃO.

III – LIBERAÇÃO DE RECURSOS DE EMPRÉSTIMOS E FINANCIAMENTOS POR INSTITUIÇÕES FINANCEIRAS FEDERAIS.

IV – PAGAMENTO DOS VALORES DEVIDOS PELO REGIME GERAL DE PREVIDÊNCIA SOCIAL EM RAZÃO DO DISPOSTO NA LEI N° 9.796 DE 05 DE MAIO DE 1999.

VÁLIDO PARA TODOS OS ÓRGÃOS E ENTIDADES DO MUNICÍPIO.

A ACEITAÇÃO DO PRESENTE CERTIFICADO ESTÁ CONDICIONADA A VERIFICAÇÃO, POR MEIO DA INTERNET, DE SUA VALIDADE NO ENDEREÇO www.previdencia.gov.br, POIS ESTÁ SUJEITO A CANCELAMENTO POR DECISÃO JUDICIAL OU ADMINISTRATIVA.

A ESTE CERTIFICADO DEVE SER JUNTADO AO PROCESSO REFERENTE AO ATO OU CONTRATO PARA O QUAL FOI EXIGIDO.

EMITIDO EM 24/07/2018.

VÁLIDO ATÉ 20/01/2019.



IPRED - INSTITUTO DE PREVIDÊNCIA DO SERVIDOR MUNICIPAL DE DIADEMA
Estado de São Paulo



ACORDO	006/2002	LEI COMPLEMENTAR - 163/2002	420 - PARCELAS
VALOR DO ACORDO INICIAL R\$ 101.279.902,70			
INÍCIO EM: 15/01/2003		TÉRMINO EM: 15/10/2037	
VENCIMENTO EM: DIA 15 DE CADA MÊS		OBS: PAGAMENTO EM ATRASO	
PARCELA 12/2018 - 192		VALOR DA PARCELA: R\$ 1.103.683,11	
SALDO DO ACORDO: R\$ 145.004.132,67		PARCELAS RESTANTES: 228	
PAGAMENTOS DOS SEGUINTE DÉBITOS:			
I - SALDO REMANESCENTE DE ACORDO LEI COMPLEMENTAR N° 82/1998, ALTERADO LEI COMPLEMENTAR N°89/1999			
II - ENCARGO PREVIDENCIÁRIO COMPETÊNCIA FEVEREIRO / 1999 A JANEIRO / 2002			
III - RESSARCIMENTO DE APOSENTADORIAS PAGAS PELO IPRED - JANEIRO / 1999 A AGOSTO DE 2002			
IV - ENCARGOS MORATÓRIOS POR REPASSE FORA DO PRAZO, JANEIRO / 1999 A FEVEREIRO / 2002			



ACORDO	290/2013	LEI COMPLEMENTAR - 371/2013	60 - PARCELAS
VALOR DO ACORDO INICIAL R\$ 11.487.873,94			
INÍCIO EM: 28/03/2013		TÉRMINO EM: 28/02/2018	
VENCIMENTO EM: DIA 28 DE CADA MÊS		OBS: ENCERRADO/2018	
SALDO DO ACORDO: 0,00		PARCELAS RESTANTES: 0	
PAGAMENTOS DOS SEQUINTE DÉBITOS:			
I - ENCARGO PREVIDENCIÁRIO COMPETÊNCIA MAIO DE 2012 A DEZEMBRO E 13º SALÁRIO DE 2012			
II - ENCARGOS MORATÓRIOS POR REPASSES FORA DO PRAZO, OUTUBRO A DEZEMBRO E 13º/2011 E MAIO A NOVEMBRO DE 2012			



IPRED - INSTITUTO DE PREVIDÊNCIA DO SERVIDOR MUNICIPAL DE DIADEMA
Estado de São Paulo



ACORDO	291/2013	LEI COMPLEMENTAR - 371/2013	60 - PARCELAS
VALOR DO ACORDO INICIAL R\$ 2.531.714,29			
INÍCIO EM: 28/03/2013		TÉRMINO EM: 28/02/2018	
VENCIMENTO EM: DIA 28 DE CADA MÊS		OBS: ENCERRADO/2018	
SALDO DO ACORDO: 0,00		PARCELAS RESTANTES: 0	
PAGAMENTOS DOS SEGUINTE DÉBITOS:			
I - RESSARCIMENTO DE ABONO LEI 314/2010, APOSENTADORIAS E PENSÕES VENCIDAS, PARCELAS FEVEREIRO E MARÇO/2011			
II - RESSARCIMENTO DE ABONO LEI 336/2011, APOSENTADORIAS E PENSÕES VENCIDAS, PARCELAS SETEMBRO/2011			
III - RESSARCIMENTO DE APOSENTADORIAS E PENSÕES PAGAS PELO IPRED - FEVEREIRO/2011 A OUTUBRO/2012			
IV - ENCARGOS MORATÓRIOS POR REPASSES FORA DO PRAZO, VALOR SEQUESTRO DO BANCO NOSSA CAIXA, REF. HOSPITAL SÃO BERNAR			



IPRED - INSTITUTO DE PREVIDÊNCIA DO SERVIDOR MUNICIPAL DE DIADEMA
Estado de São Paulo



ACORDO	1024/2015	LEI COMPLEMENTAR - 419/2015	60 - PARCELAS
VALOR DO ACORDO INICIAL R\$ 24.155.759,51			
INÍCIO EM: 28/01/2016		TÉRMINO EM: 28/12/2020	
VENCIMENTO: DIA 28 DE CADA MÊS		OBS: PAGAMENTO EM ATRASO	
PARCELA 12/2018 - 33		VALOR DA PARCELA: R\$ 541.956,40	
SALDO DO ACORDO: R\$ 11.222.628,72		PARCELAS RESTANTES: 27	
PAGAMENTOS DOS SEGUINTE DÉBITOS:			
I - ENCARGO PREVIDENCIÁRIO COMPETÊNCIA JANEIRO/2014 A MARÇO/2014 E ABRIL A OUTUBRO/2015			

ACORDO	1103/2016	LEI COMPLEMENTAR - 431/2016	60 - PARCELAS
VALOR DO ACORDO INICIAL R\$ 77.459.578,17			
INÍCIO EM: 28/01/2017		TÉRMINO EM: 28/12/2021	
VENCIMENTO: DIA 28 DE CADA MÊS		OBS: PAGAMENTO EM ATRASO	
PARCELA 12/2018 - 21		VALOR DA PARCELA: R\$ 1.496.876,01	
SALDO DO ACORDO: R\$ 50.348.725,80		PARCELAS RESTANTES: 39/60	
PAGAMENTOS DOS SEGUINTE DÉBITOS:			
I - ENCARGO PREVIDENCIÁRIO COMPETÊNCIA NOVEMBRO/2015 A NOVEMBRO/2016			



IPRED - INSTITUTO DE PREVIDÊNCIA DO SERVIDOR MUNICIPAL DE DIADEMA
Estado de São Paulo



ACORDO	0829/2018	LEI COMPLEMENTAR - 447/2018	60 - PARCELAS
VALOR DO ACORDO INICIAL R\$ 17.174.837,47			
INÍCIO EM: 28/06/2018		TÉRMINO EM: 28/05/2023	
VENCIMENTO: DIA 28 DE CADA MÊS		OBS: PAGAMENTO EM ATRASO	
PARCELA 12/2018 - 04		VALOR DA PARCELA: R\$ 2.028.823,73	
SALDO DO ACORDO: R\$ 109.363.181,63		PARCELAS RESTANTES: 56	
PAGAMENTOS DOS SEQUINTE DEBITOS:			
I - ENCARGO PREVIDENCIÁRIO COMPETÊNCIA DEZEMBRO/2016 A ABRIL/2018			

